VÝKRES TVARU 5.NP

M 1:50

BYTOVÝ DŮM D

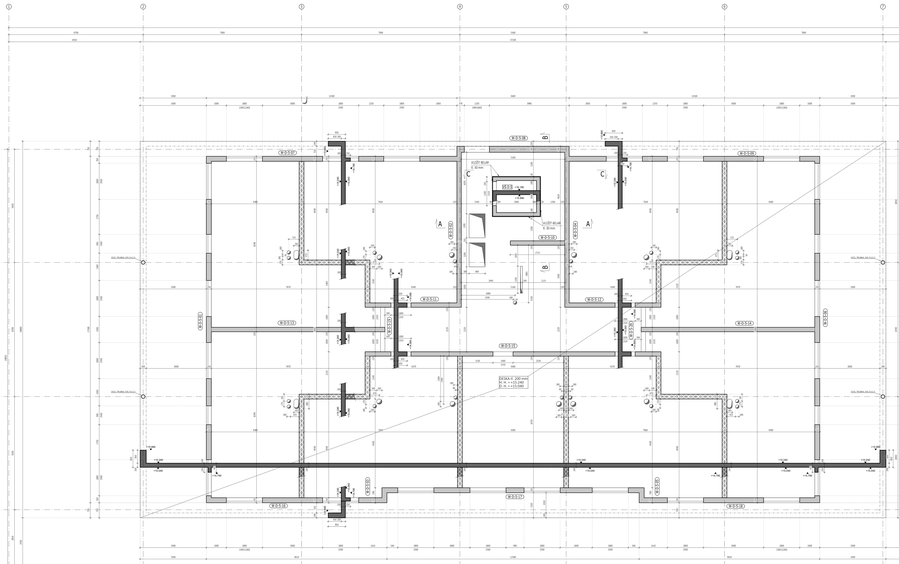

BYTOVÝ DŮM E

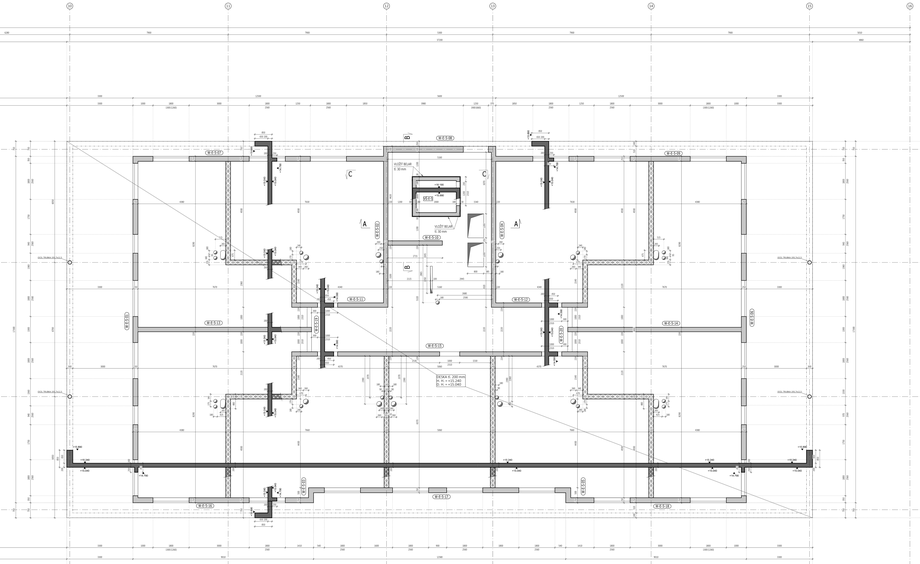

SPECIFIKACE POUŽITÝCH MATERIÁLŮ

BETON ČSN EN 206	
STROPNÍ DESKA	C25/30-XC1-CL0.2(Dmax)-S3 D
	- Modifikovaná třída - CB-25-N-Z0-T0-S0-S1-TM
SANOVACÍ STĚRK	C25/30-XC1-CL0.0(Dmax)-S3 D
HAFNĚNÝ STĚRK	C25/30-XC1-CL0.0(Dmax)-S3 D
SCHODNÍ STĚNY	C25/30-XC1-CL0.2(Dmax)-S3 D(SILNĚ TENKOSTĚNNÝ-WA/7)
ŽELEZOBETON	C40/50-XC4-XF1-XA1-CL0.2(Dmax)-S3 M
SCHODIŠTĚ - NEZÁVISLÝCH	C25/30-XC1-CL0.0(Dmax)-S3 D
PŘEMAZBOVÁNÍ SCHODIŠŤOVÁ RAMENA	C40/50-XC1-CL0.0(Dmax)-S3 D
VÝPLŇOVÁ ZDIVO	C25/30-XC1-CL0.0(Dmax)-S3 M
VÝTUŽ	B500B-(1030) KL
OSS	5235
BETON.PRVKY	4671
TRÁMY	4854

LEGENDA MATERIÁLŮ

NOSNÉ KONSTRUKCE V POŽÁRNÍM ÚTSEKU	
	VÝPLŇOVÉ ZDIVO
NOSNÉ KONSTRUKCE V POŽÁRNÍM ÚTSEKU	
	ELIMINATOR
	VÝPLŇOVÉ ZDIVO

LEGENDA

ZNAČENÍ ÚTVARŮ	
	ÚTVARY DO ŘEZU
	ÚTVARY ZA ŘEZEM
OKOLÍ ZNAČENÍ	
	ZA KONSTRUKCE NAD/ODEBO

POZNÁMKY

• KONSTRUKCE A DETAILY JSOU NAVRŽENY NA TYPOVÉ STROPNÍ, PŘED VÝROBOU DOHAVATELŮ STROPNÍHO MUSÍ DOHAVATEL STAVBY KOORDINOVAT NÁVRH S VYROBNÍMI VÝROBKY.
• PRVKY SE BUDE NAVRH LŽÍT SE MAJÍCÍMI MUSÍ DOHAVATEL, KDE KOLIDUJÍ SE ÚTVARY A PRŮCHYTAMI.
• O PŘÍPADNÉ JAKÉKOLIV ZMĚNY PŘI VÝSTAVBĚ SEZ KONZULTACE S PROJEKTANTEM A SE STATIKEM NEROZŠÍŘÍ ZA OPRAVNÝMI PROJEKTOVÉ DOKUMENTACE.

-PŘI PRACÍCH VÝSTAVBY DODRŽOVAT NORMY ČSN EN 1045 PROVÁDĚNÍ BETONOVÝCH KONSTRUKCÍ A PNEM LIDSKÉ A TECHNICKÉ ZNALŮ
-NEŘÍDNÉ PRODYMY, OTVORY A KLÍŽNÉ PRVKY KOORDINOVAT SE STAVBAŘ ČLETI A PŘÍMÝCH PROPOZ, VÝTVÉ KOORDINACÍCH VYNÍKŮ.
-PŘED BETONÁŽÍ KONTROLOVAT POLOHY VÝTUŽE A PŘÍPADNÉ ZMĚNY NEPRODLENĚ PROJEKTANTOVI A STATIKOVI.
-OTVORY MŮŽE BÝT SE DVA KL. I VÝŠT BUDOU ZAMĚNĚNY VE STAVBĚ, DOSLO PRAVIDEM DLO PŘÍPADŮ MUSÍ BÝT VÝTUŽ SOUSTŘÍŽ
-OTVORY PRO PROSTORY DOKU ZAMĚNĚNY ZBYTEČNĚ , JE NUTNÉ JE DOŘÍZ DLO NATAHLÝCH RÝCHLOVAZNÝCH A KOROZNĚ LI VYNÍKŮ PROPOS A KOORDINACÍMI VYNÍKŮ.
-VÝŠKOVÉ PROSTORY LI MUSÍ BÝT A SLE STATIKE NEDBAJ ZAMĚNĚNÍ VE VYNÍKŮ TRÁM MUSÍ BÝT ZEDEN PROVEDENÍM DODAVATELEMVÝTUŽEŽELEZNÝM STATIKE A KOTVENÍ TÉTO DOKUMENTACE (ZNAK MELIŠ ZAMĚŘT ZBRANI ZA STATICKÉHO ZNOMOHÝ KONTRAKCE).
-PŘED BETONÁŽÍ KONTROLOVAT POLOHY VÝTUŽE A PŘÍPADNÉ ZMĚNY NEPRODLENĚ PROJEKTANTOVI A STATIKOVI.
-PŘED BETONÁŽÍ KONTROLOVAT MUSÍ BÝT ZLETŘÍM ZLINKOVÝM PROPOLAM PRO ZLEKTROINSTALACE A OSTATNÍ ZLEZNÍ KLÍŽNÍ PRVKY SO SEMÉNÉ
-NEOPŘEŽÍM PRACÍMCH OPRO JAŘÍ DODAVATEL STAVBY A ZODOLAJÍ ZYCTE- PRAONLIŽÉ DŘLAN PRACOVNÍCH ZNĚRU- VE STŘÍKCH 12 m, V DŘÍKCH 35 m. POSTUP BETONÁŽÍ VZ TECHNOLOŽNÍA ZRÁNA.
-PŘI BETONÁŽÍ DODRŽOVAT NORMY ČSN EN 1045 PROVÁDĚNÍ BETONOVÝCH KONSTRUKCÍ A PNEM LIDSKÉ A TECHNICKÉ ZNALŮ
-DETAILY VÝZDOMNÝCH KÓNÍNÁŽÍ LI JAMEZCTVÍ VYNÍKŮ DŘÍKŮ ŽÉNÁŽÍ BYDOM ZNÁMÉ
-POŽLAKOVÁ DŘÍKA V STŘÍM POŽÁRNÍCH VNTR MUSÍ BÝT Z VÝZDOMNÝCHPŘÍMÉ BETONÁ I PŘÍDÁCH NAPŘ. VYRÁ- ÁŘÍKŮ - SLO DODAVATELI
-PŘÍPADNÉ ZMĚNY NEPRODLENĚ PROJEKTANTOVI A STATIKOVI. PŘED BETONÁŽÍ KONTROLOVAT POLOHY VÝTUŽE A PŘÍPADNÉ ZMĚNY NEPRODLENĚ PROJEKTANTOVI A STATIKOVI.
-SLOVÁŽÉŽÍNÁ BARVA PRYSKYŘNÍCHNÍ PRÓŽÉ LLŽÍŽÍ PRO LÉGÍ NA MAJÍCÍCÍ PÁŘÉŽÍ V MÍCÍNÉŽÍCÍ. ATÉŽÉ SOLLA LÉŽÍ ÉŽÍŽÍ ÉŽÍŽÍ SÉŽÍŽÍ ÉŽÍŽÍ. SÉŽÍŽÍ.
-PRYMAŽÍNÁNÍ BARVA BÉŽÍNÁ DLO VÉKÝ MÉŽÍ BÁRÉ.
-ŽÉLÉZÉ ŽÉLÉZÉ ŽÉLÉZÉ